# TE QUIERO

*M.Benedetti y A.Favero*
*Arreglo coral Liliana Canfiano*

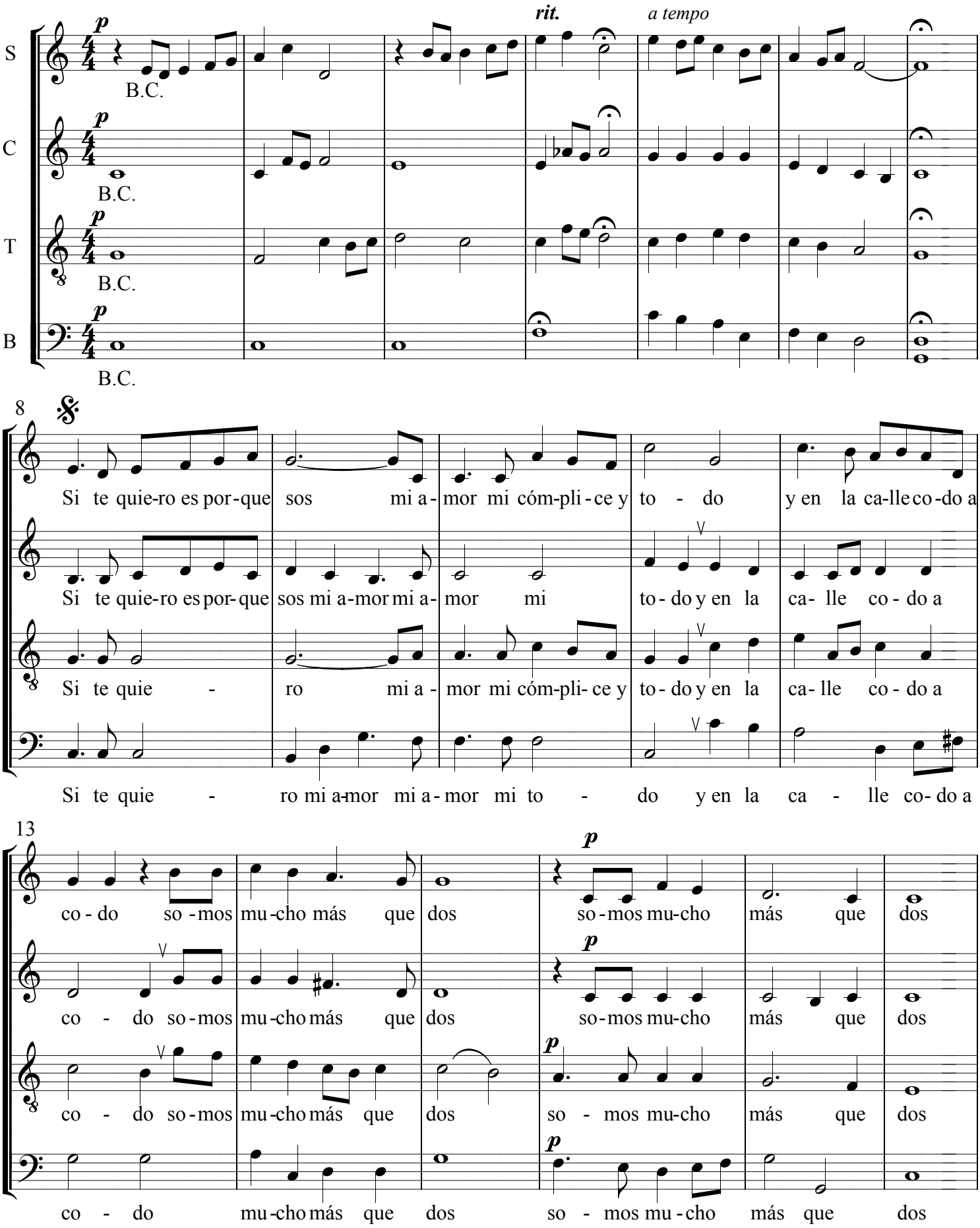

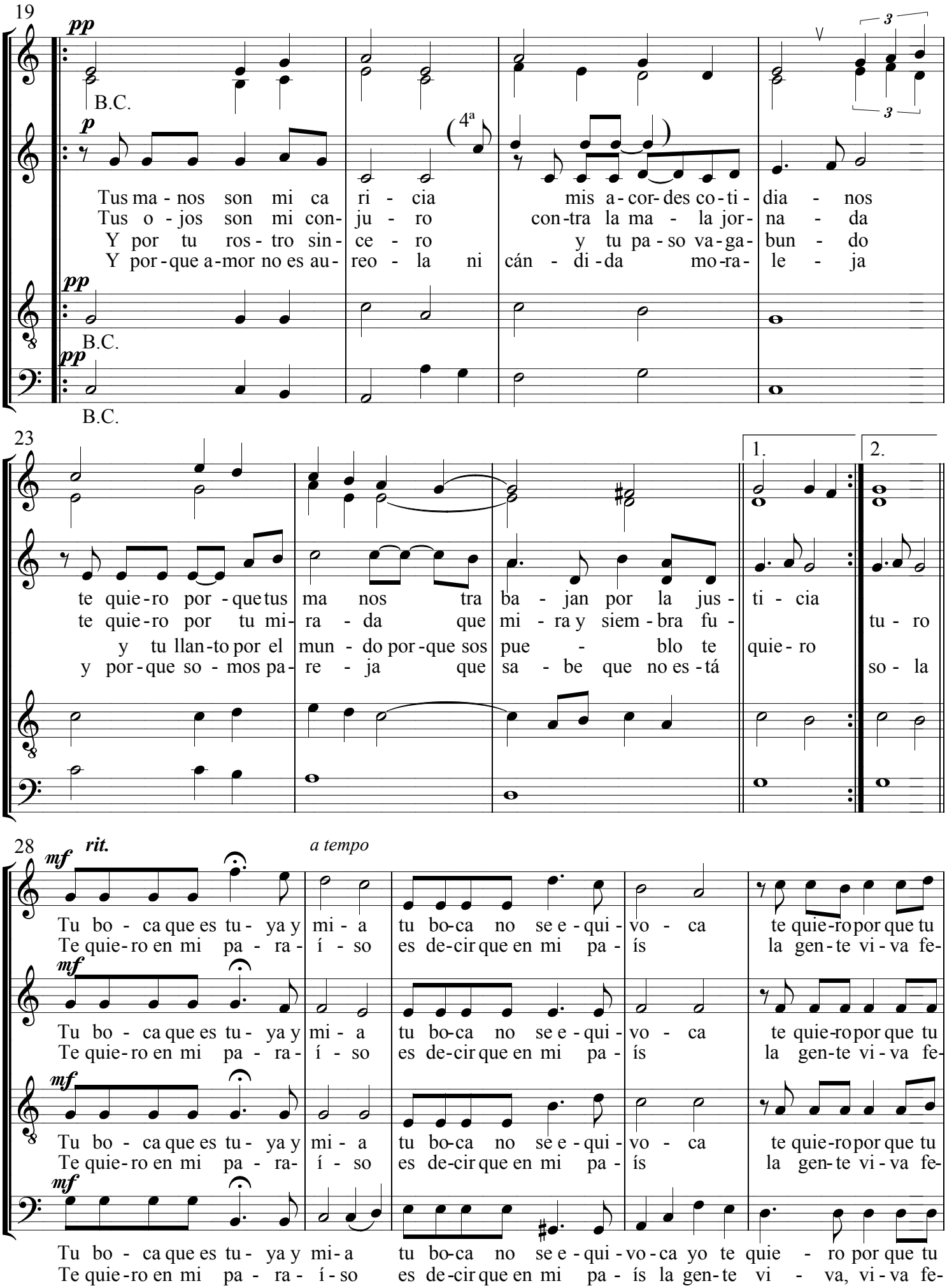
19
pp
B.C.
p
Tus ma - nos son mi ca ri - cia mis a - cor - des co - ti - dia - nos
Tus o - jos son mi con- ju - ro con - tra la ma - la jor - na - da
Y por tu ros - tro sin - ce - ro y tu pa - so va - ga - bun - do
Y por - que a - mor no es au - reo - la ni cán - di - da mo - ra - le - ja
4ª
3
pp
B.C.
pp
B.C.
23
1.
2.
te quie - ro por - que tus ma nos tra ba - jan por la jus - ti - cia
te quie - ro por tu mi - ra - da que mi - ra y siem - bra fu - tu - ro
y tu llan - to por el mun - do por - que sos pue - blo te quie - ro
y por - que so - mos pa - re - ja que sa - be que no es - tá so - la
28
mf
rit.
a tempo
Tu bo - ca que es tu - ya y mi - a tu bo - ca no se e - qui - vo - ca te quie - ro por que tu
Te quie - ro en mi pa - ra - í - so es de - cir que en mi pa - ís la gen - te vi - va fe -
mf
Tu bo - ca que es tu - ya y mi - a tu bo - ca no se e - qui - vo - ca te quie - ro por que tu
Te quie - ro en mi pa - ra - í - so es de - cir que en mi pa - ís la gen - te vi - va fe -
mf
Tu bo - ca que es tu - ya y mi - a tu bo - ca no se e - qui - vo - ca te quie - ro por que tu
Te quie - ro en mi pa - ra - í - so es de - cir que en mi pa - ís la gen - te vi - va fe -
mf
Tu bo - ca que es tu - ya y mi - a tu bo - ca no se e - qui - vo - ca yo te quie - ro por que tu
Te quie - ro en mi pa - ra - í - so es de - cir que en mi pa - ís la gen - te vi - va, vi - va fe -

# TE QUIERO

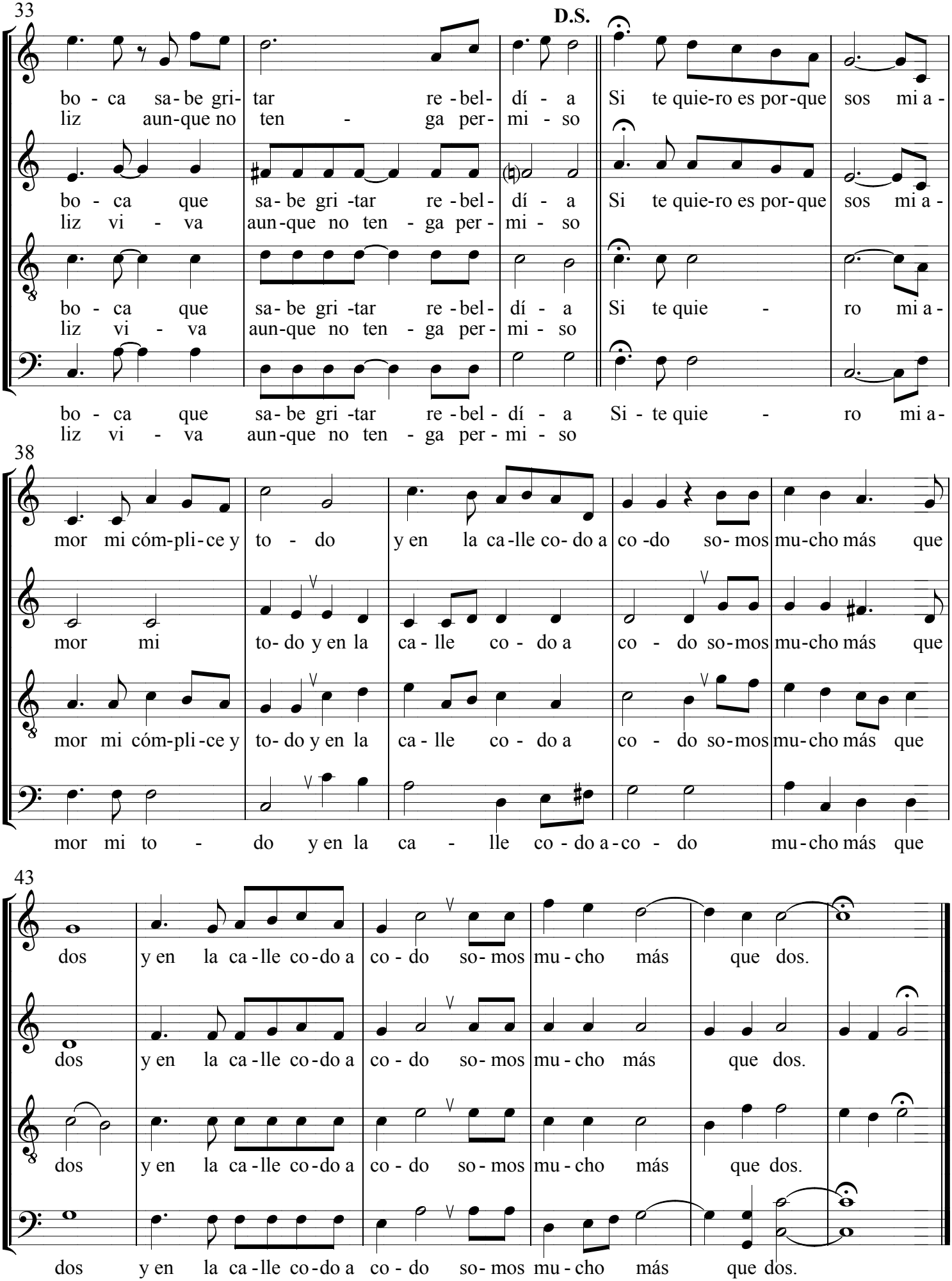
33
D.S.
bo - ca sa - be gri- tar re - bel- dí - a Si te quie-ro es por-que sos mi a -
liz aun-que no ten - ga per- mi - so
bo - ca que sa - be gri -tar re - bel- dí - a Si te quie-ro es por-que sos mi a -
liz vi - va aun-que no ten - ga per - mi - so
bo - ca que sa - be gri -tar re - bel- dí - a Si te quie - ro mi a -
liz vi - va aun-que no ten - ga per - mi - so
bo - ca que sa - be gri -tar re - bel - dí - a Si - te quie - ro mi a-
liz vi - va aun-que no ten - ga per - mi - so
38
mor mi cóm-pli-ce y to - do y en la ca-lle co- do a co -do so- mos mu-cho más que
mor mi to- do y en la ca - lle co - do a co - do so-mos mu-cho más que
mor mi cóm-pli-ce y to- do y en la ca - lle co - do a co - do so-mos mu-cho más que
mor mi to - do y en la ca - lle co - do a-co - do mu-cho más que
43
dos y en la ca-lle co-do a co - do so- mos mu - cho más que dos.
dos y en la ca-lle co-do a co - do so- mos mu - cho más que dos.
dos y en la ca-lle co-do a co - do so - mos mu - cho más que dos.
dos y en la ca-lle co-do a co - do so- mos mu - cho más que dos.